児童数の変遷

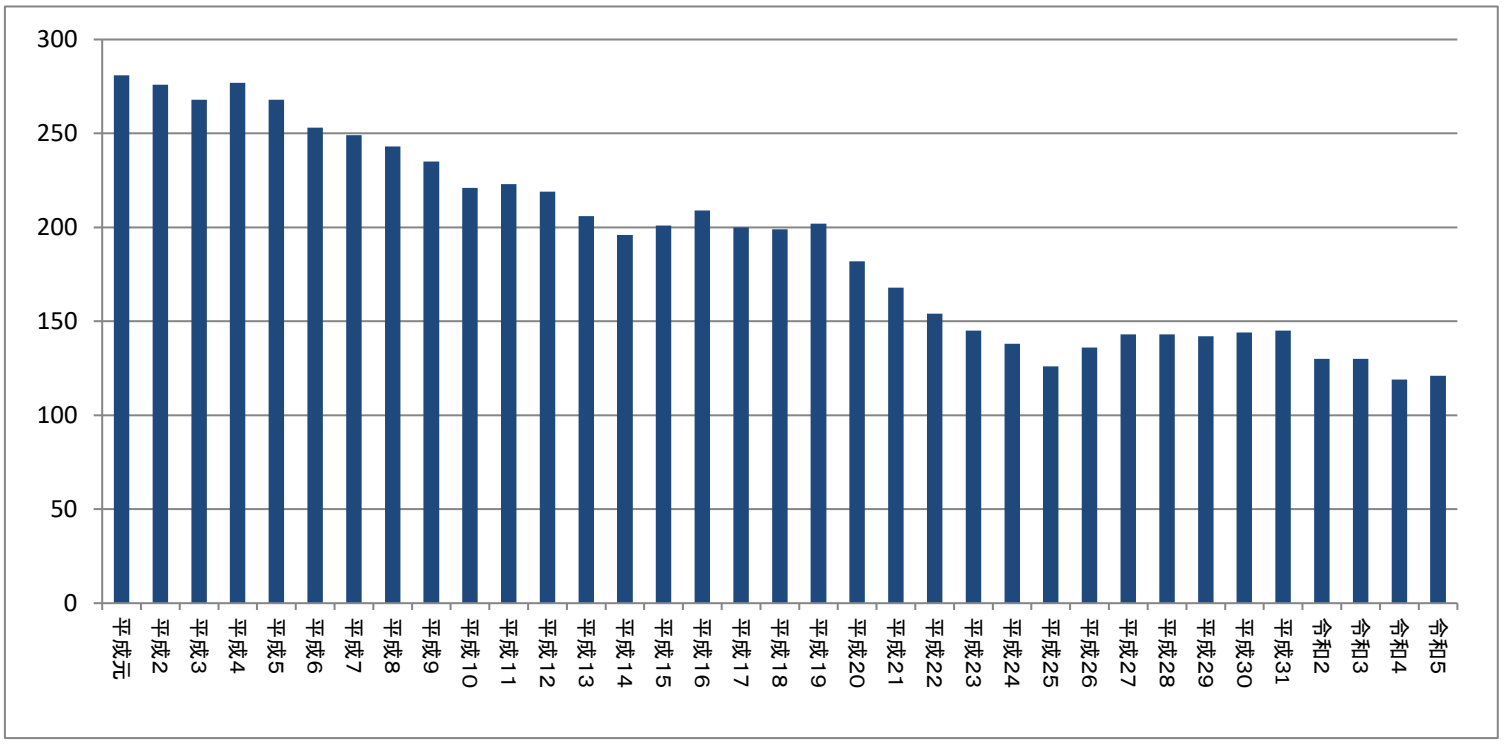

令和5年度の児童数（4月1日現在）

学年	1年	2年	3年	4年	5年	6年	あすなろ	合計
男	7	10	7	7	9	11	6	57
女	10	8	14	10	10	10	2	64
計	17	18	21	17	19	21	8	121

令和5年度の教職員数

	校長	教頭	教諭	養護教諭	栄養教諭	事務主事	用務員	学校支援員	合計
男	0	0	3	0	0	0	0	0	3
女	1	1	6	1	0	1	1	2	13
計	1	1	9	1	0	1	1	2	16